



X JORNADAS DE SAÚDE MATERNA E PEDIÁTRICA DO MÉDIO AVE

11 de Novembro de 2016

CASA DAS ARTES
VILA NOVA DE FAMALICÃO

Participação:

Serviços de Pediatria e Ginecologia / Obstetrícia do Centro Hospitalar do Médio Ave e USF de S. Miguel-O-Anjo do ACES do Ave III de V. N. de Famalicão.

Patrocínios:

PFIZER
OM PHARMA
DERMOTECA
NESTLÉ
PIERRE FABRE MÉDICAMENT

Organização:



Apoios:



Solicitado Patrocínio Científico:

Colégio da Especialidade de Pediatria

Colégio da Especialidade de Medicina Geral e Familiar

Colégio da Especialidade de Ginecologia/ Obstetrícia



JORNADAS DE SAÚDE MATERNA E PEDIÁTRICA DO MÉDIO AVE

11 de Novembro de 2016

CASA DAS ARTES
VILA NOVA DE FAMALICÃO

"As três mães"
Sarah Kiser



COMISSÃO CIENTÍFICA

Dra. Angelina Pinheiro
Dra. Maria Manuel Torrão
Dra. Rute Teixeira
Dra. Ana Alexandra Sequeira
Dr. Gonçalves Oliveira
Enf.ª Maria José Maia
Enf.ª Angélica Vilaça

COMISSÃO DE POSTERS

Dra. Cecília Martins
Dr. Diogo Cunha
Dra. Rute Teixeira
(Os posters devem ser enviados até 30/09/2016 para secretariado.apm@gmail.com)

MODERADORES

Dra. Ana Lanzinha – S. Obs./Ginec. do C. H. Médio Ave
Dra. Cecília Martins – S. de Pediatria do C. H. Médio Ave
Dr. Filipe Oliveira – S. de Pediatria do C. H. Médio Ave
Dr. Rui Santos – USF de Joane

PALESTRANTES

Dra. Alexandra Miranda - S. Obs./Ginec. do H. de Braga
Dr. Amélia Almeida – S. de Obs./Ginec do C. H. Médio Ave
Dra. Cláudia Fontes - S. de Saúde Mental do C. H. Médio Ave
Dra. Cláudia Melo - S. Pediatria do C. H. Médio Ave
Dra. Felisbela Rocha - S. Pediatria do C. H. Médio Ave
Dra. Filipa Almeida - S. Pediatria do C. H. Médio Ave
Dra. Joana Leça - USF de Terras-do-Ave
Dra. Mafalda Sampaio – Un. de Neuropediatria do C. H. S. João
Dra. Rita Sousa – S. Obs./Ginec do C. H. do Médio Ave
Dr. Rúben Rocha - Un. de Neuropediatria do C. H. S. João
Dra. Sofia Rua - USF de Ribeirão
Dra. Susana Rebelo - USF de S. Miguel-o-Anjo

CONFERENCISTA

Dr. Miguel Leão – Coord. Un. Neuropediatria do C. H. S. João



PROGRAMA
JORNADAS DE SAÚDE
MATERNA E PEDIÁTRICA
DO MÉDIO AVE

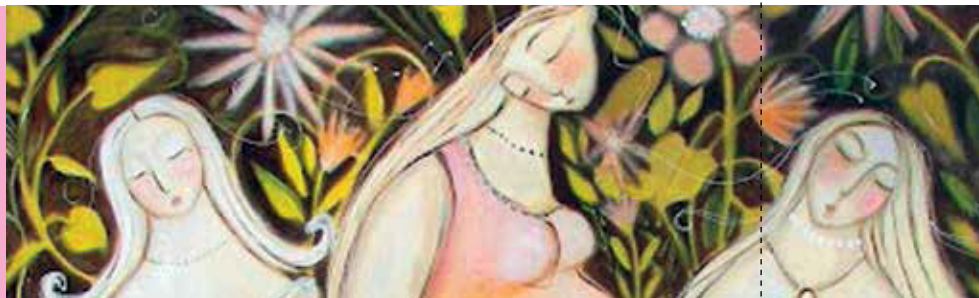

JORNADAS DE SAÚDE
MATERNA E PEDIÁTRICA
DO MÉDIO AVE

11 de Novembro de 2016

Sexta-feira, 11 de Novembro de 2016

- 8:15 - ABERTURA DO SECRETARIADO
- 9:00 - MESA I - TEMAS DE GINECOLOGIA E OBSTETRÍCIA
Moderadora: Dra. Ana Lanzinha
- 9:00 – CONDUTA PERANTE UMA MASSA ANEXIAL
Palestrante: Dra. Rita Sousa
- 9:20 – PATOLOGIA ENDOMETRIAL: COMO ORIENTAR?
Palestrante: Dra. Alexandra Miranda
- 9:40 – ABORTAMENTOS DE REPETIÇÃO: QUE ATITUDE?
Palestrante: Dra. Amélia Almeida
- 10:00 – DISCUSSÃO
- 10:30 – PAUSA PARA CAFÉ
- 11:00 – SESSÃO DE ABERTURA
- 11:30 – MESA II - QUE HÁ DE NOVO?
Moderador: Dr. Rui Santos, USF de Joane
- 11:50 - SEGUIMENTO DA GRÁVIDA DE BAIXO RISCO, O QUE MUDOU?
Palestrante - Dra. Sofia Rua, USF de Ribeirão
- 12:10 - VACINAS EXTRAPLANO EM CRIANÇAS. QUE EVIDÊNCIAS?
Palestrante - Dra. Joana Leça, USF Terras-do-Ave
- 12:30 - RASTREIO DO CANCRO DA MAMA - CONTINUA A FAZER SENTIDO?
Palestrante - Dra. Susana Rebelo, USF de S^o Miguel-O-Anjo
- 12:50 – DISCUSSÃO
- 13:05 – ALMOÇO DE TRABALHO
- 14,00 – MESA III – SINAIS DOS TEMPOS...
Moderador – Dr. Filipe Oliveira
- 14:00 – OBESIDADE EM IDADE PEDIÁTRICA – COMO ABORDAR?
Dra. Filipa Almeida
- 14,20 – PHDA – DOENÇA OU TRAVESSURA?
Palestrante: Dra. Felisbela Rocha

- 14,40 – DEPRESSÃO NA CRIANÇA E ADOLESCENTE – RECONHECER PARA ORIENTAR
Palestrante: Dra. Claudia Fontes
- 15:00 – DISCUSSÃO
- 15:30 – MESA IV – À VOLTA DA EPILEPSIA
Moderadora: Dra. Cecília Martins
- 15:30 – SÍNDROMES EPILÉPTICAS MAIS COMUNS EM IDADE PEDIÁTRICA. O QUE SABER?
Palestrante: Dr. Rúben Rocha
- 15:50 – QUANDO NÃO É EPILEPSIA. EPISÓDIOS PAROXÍSTICOS NÃO EPILÉPTICOS.
Palestrante: Dra. Mafalda Sampaio
- 16:10 – CRISES EPILÉPTICAS. QUANDO PENSAR EM DOENÇA METABÓLICA?
Palestrante: Dra. Cláudia Melo
- 16:30 - DISCUSSÃO
- 17:00 – CONFERÊNCIA
O CONTRIBUTO DA GENÉTICA NA EPILEPSIA. O ESTADO DA ARTE.
Dr. Miguel Leão
- 17:30 - PAUSA PARA CAFÉ
- 18:00 – POSTERS (Apresentação digital e discussão presencial)
- 19:00 – ASSEMBLEIA DA ASSOCIAÇÃO PEDIÁTRICA DO MINHO

Sábado, 12 de Novembro de 2016

- WORKSHOP – ENTREVISTA AO ADOLESCENTE
- 9:00 – ABORDAGEM TEÓRICA
Dra. Paula Fonseca
- 10:30 - PAUSA PARA CAFÉ
- 11:00 – PASSAGEM À PRÁTICA: "ROLE PLAYING"
Dr. Hugo Tavares/Dr. Filipe Oliveira

CASA DAS ARTES | VILA NOVA DE FAMALICÃO

FICHA DE INSCRIÇÃO

NOME: _____

PROFISSÃO: _____

MORADA: _____

TELEFONE: _____

LOCAL DE TRABALHO: _____

Nº CONTRIBUINTE: _____

DATA: ____/____/____

Assinatura

Preço de Inscrição nas jornadas – 20 Euros.
(Inclui pasta, assistência às sessões, diploma e almoço de trabalho)

Workshop (limitado a 30 inscrições, por ordem de chegada) – 30 Euros.

As inscrições devem ser enviadas para:

Associação Pediátrica do Minho, ao cuidado de D.ª Maria do Carmo Gonçalves, CHMA-Unidade de Famalicão – Rua Cupertino de Miranda, apartado 31, 4761-917 V. N. de Famalicão, tel. 252300874 ou secretaria-do.apm@gmail.com.